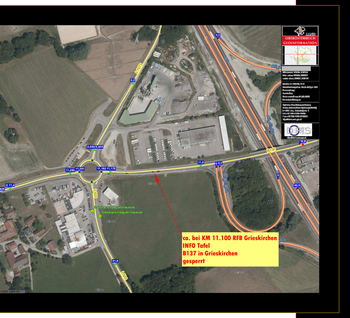

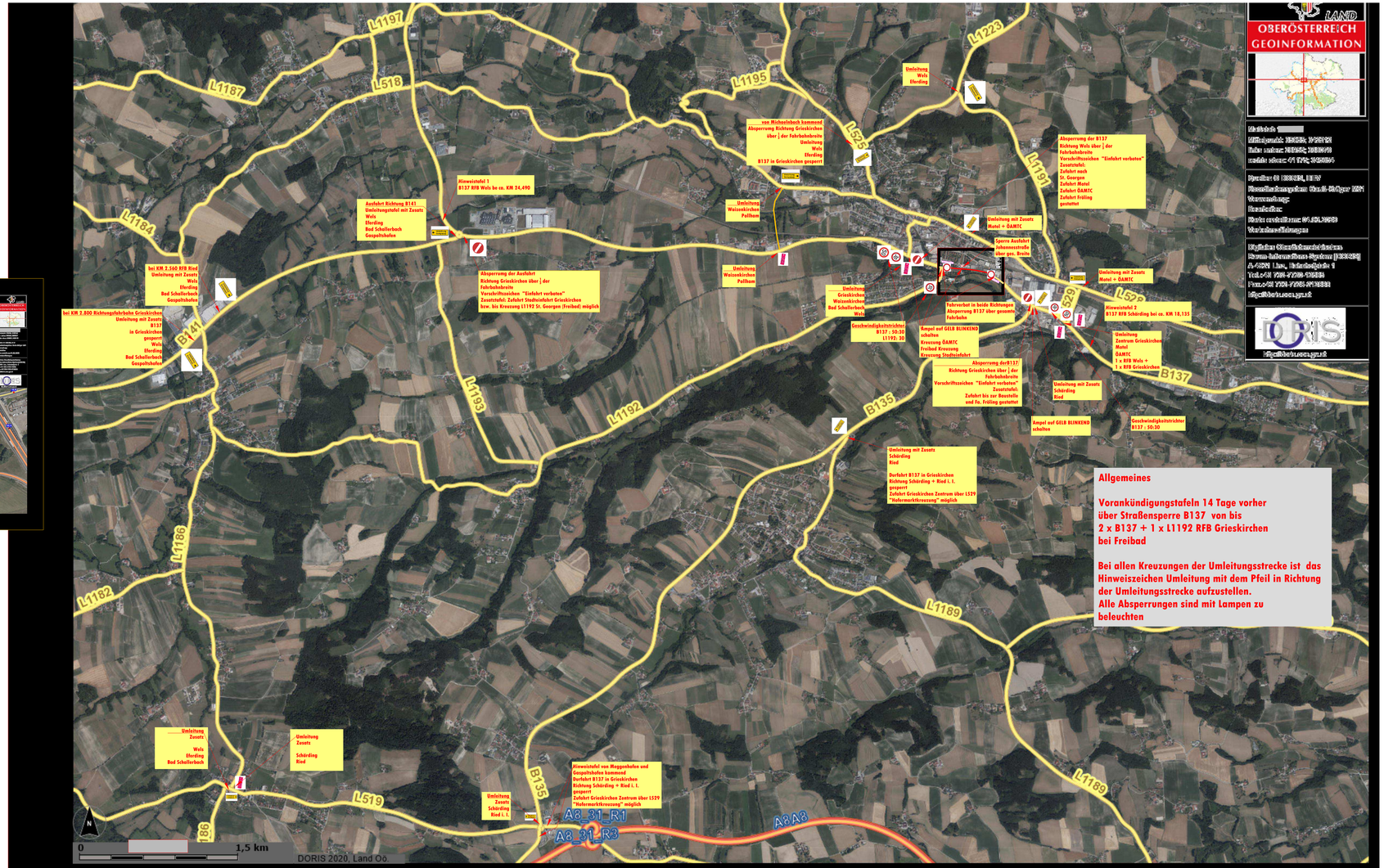

LAND OBERÖSTERREICH GEOINFORMATION

Maßstab: [redacted]

Mittelpunkt: 13833; 392921
Rechtswert: 13833; 392921
Hochwert: 47 [redacted]

Datum: 01.12.2021, 11:17
Koordinatensystem: GK-M-Ost MM
Verzerrung:
Transformation:
Datum erstellt am: 01.12.2021
Verantwortlichkeiten:

Digitales Grundstückverzeichnis
Kataster-Service-System [13329]
A-4020 Linz, Bahnhofplatz 1
Tel.:+43 732-7720-13329
Fax:+43 732-7720-213329
kataster@ooe.gv.at

DORIS
doris.at